OLIGHT

USER MANUAL

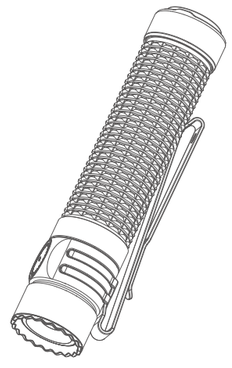

WARRIOR Mini 3

A Powerful Compact Rechargeable Dual-Switch EDC Flashlight

IN THE BOX

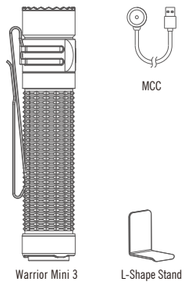

Table 1:
Specification

COOL WHITE CCT: 5700～6700K CRI:70

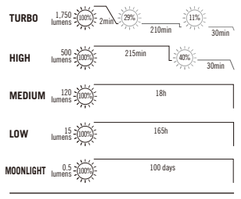

14,400cd	240m
1.5m	IPX8
122g/4.3oz (Including Battery)	Working temperature 0-40°C
(L)111*(D)23mm (L)4.37*(D)0.91in	Rechargeable Li-ion Battery 12.6Wh (3500mAh 3.6V)

** Above data are tested per ANSI/NEMA FL 1-2009 standard in Olight's labs for reference.*

Table 2:
MCC

Cable length	0.5m
Input	USB type A DC 5V 2A
Output	CC&CV 4.2V 2.0A
Time to fully charge	About 3.5 hours

Figure 1

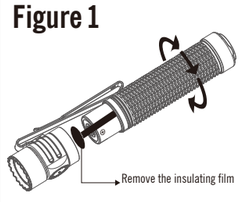

Figure 2

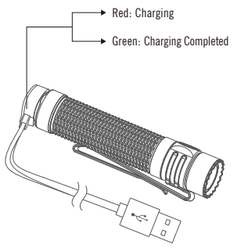

Figure 3

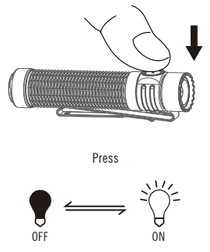

Figure 4

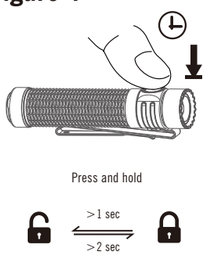

Figure 5

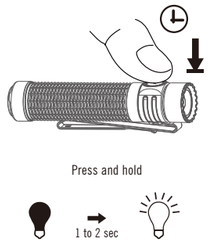

Figure 6

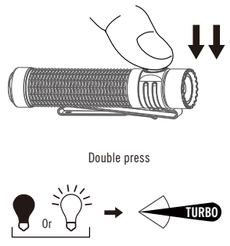

Figure 7

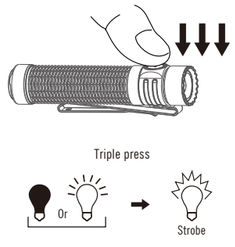

Figure 8

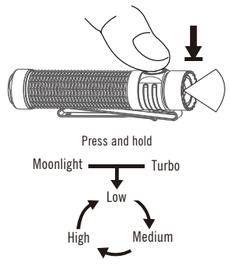

Figure 9

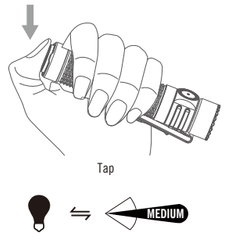

Figure 10

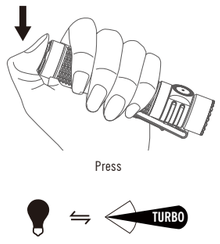

Figure 11

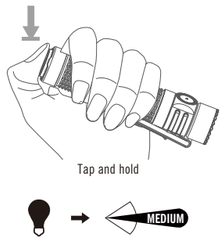

Figure 12

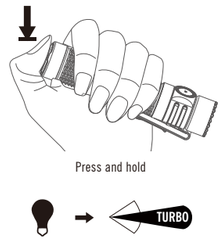

Figure 13

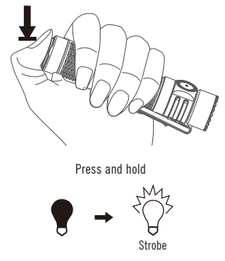

Figure 14

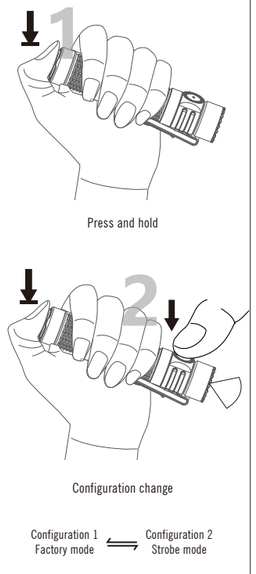

Figure 15-1

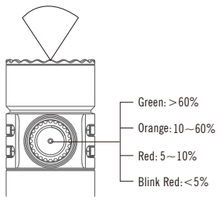

Figure 15-2

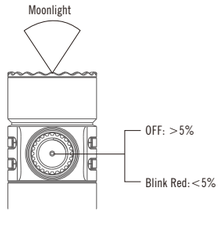

Figure 16-1

* After the flashlight is activated in High/Turbo mode within 0.5 seconds, then block the light output. Or block the light output and then enter the High/Turbo mode.

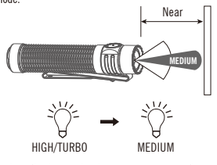

(Note: After the obstruction caused downshift stage, the output brightness will remain Medium even after the obstruction is removed.)

Figure 16-2

* After the flashlight is activated in High/Turbo mode for 0.5 seconds, then block the light outlet.

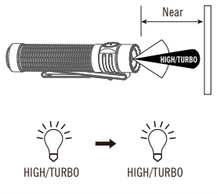

Figure 17

Obstruction caused downshift within 5 seconds, side switch operation

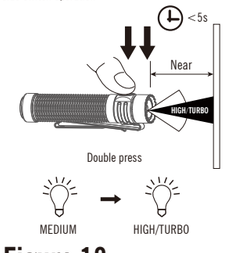

Figure 18

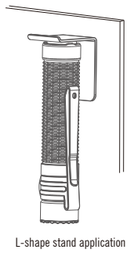

L-shape stand application

CONTENTS

(EN) English _ _ _ _ _ _ _ 01
(CN) 简体中文 _ _ _ _ _ _ _ 02
(FI) Finnish _ _ _ _ _ _ _ 03
(NO) Norwegian _ _ _ _ _ _ 04
(SV) Swedish _ _ _ _ _ _ _ 05
(NL) Nederlands _ _ _ _ _ _ 06
(PL) Polska _ _ _ _ _ _ _ 07
(DE) Deutsch _ _ _ _ _ _ _ 08
(HU)Magyarország _ _ _ _ _ 09
(RU) Русский _ _ _ _ _ _ _ 10
(ES) Español _ _ _ _ _ _ _ 11
(RO) Românesc _ _ _ _ _ _ 12
(UA) Ukrainian _ _ _ _ _ _ 13
(JP) 日本語 _ _ _ _ _ _ _ 14
(KR) 한국어 _ _ _ _ _ _ _ 15
(TH) ไทย _ _ _ _ _ _ _ 16
(FR) Français _ _ _ _ _ _ _ 17
(IT) Italiano _ _ _ _ _ _ _ 18
(SK) Slovenskýjazyk _ _ _ _ 19
(PT) Português _ _ _ _ _ _ 20

(EN) English

Multi-language dictionary, see Table 3;

1. Product specification, see Table 1 and Table 2;
2. Remove the insulating film, see Figure 1;
3. Charging, see Figure 2;
4. Side switch operating instructions below:

4.1 ON/OFF, see Figure 3;
4.2 Lockout / unlock, see Figure 4;
4.3 Moonlight, see Figure 5;
4.4 TURBO, see Figure 6;
4.5 Strobe, see Figure 7;
4.6 Change brightness level, see Figure 8;

5. Tail switch operating instructions below:

5.1 Tap (configuration 1 only), see Figure 9;
5.2 Press (configuration 1 only), see Figure 10;
5.3 Tap and hold, see Figure 11;
5.4 Press and hold to output Turbo mode (configuration 1 only), see Figure 12;
5.5 Press and hold to output Strobe mode (configuration 2 only), see Figure 13;
5.6 Configuration change, see Figure 14

6. Battery Indicator:

6.1 Normal mode, see Figure 15-1;
6.2 Moonlight mode, see Figure 15-2;

7. Brand new light-sensing function:

7.1 Obstruction caused downshift function, see Figure 16-1 and Figure 16-2;
7.2 Forcibly return to High/Turbo, see Figure 17;

8. L-shape stand application, see Figure 18;

(CN) 简体中文

多语言字典，参见 Table 3;

1. 产品参数参见 Table 1与Table 2;
2. 使用前移除绝缘片，参见Figure 1;
3. 充电，参见Figure 2;
4. 侧按键操作指引见下:

4.1 开/关手电，参见Figure 3;
4.2 锁键/解锁，参见Figure 4;
4.3 月光档，参见Figure 5;
4.4 Turbo档，参见Figure 6;
4.5 爆闪，参见Figure 7;
4.6 改变亮度，参见Figure 8;

5. 尾按键操作指引见下:

5.1 轻按（仅限配置1），参见Figure 9;
5.2 重按（仅限配置1），参见Figure 10;
5.3 轻按保持，参见Figure 11;
5.4 重按保持输出Turbo档 (仅限配置 1)，参见Figure 12;
5.5 重按保持输出爆闪 (仅限配置2)，参见Figure 13;
5.6 配置转换，参见Figure 14;

6. 电量指示灯说明:

6.1 非Moonlight模式，参见Figure 15-1;
6.2 Moonlight模式，参见Figure 15-2;

7. 全新的光感功能:

7.1 遮档降档，参见Figure 16-1与16-2;
7.2 强制返回High/Turbo，参见Figure 17;

8. 支架应用，参见 Figure 18.

(FI) Finnish

Monikielinen sanakirja, katso taulukko 3;

1. Tuotteen ominaisuudet, katso taulukot 1 ja 2;
2. Poista eristyskalvo, katso kuva 1;
3. Lataus, katso kuva 2;
4. Sivukytkimen käyttöohjeet alla:

4.1 ON/OFF, katso kuva 3;
4.2 Lukitus / lukituksen avaaminen, katso kuva 4;
4.3 Moonlight-tila, katso kuva 5;
4.4 TURBO, katso kuva 6;
4.5 Strobe, katso kuva 7;
4.6 Tehotilan vaihto, katso kuva 8;

5. Peräkytkimen käyttöohjeet alla:

5.1 Napauta (ainoastaan konfiguraatio 1), katso Kuva 9;
5.2 Paina (ainoastaan konfiguraatio 1), katso Kuva 10;
5.3 Napauta ja pidä, katso Kuva 11;
5.4 Paina ja pidä käynnistääksesi Turbotilan (ainoastaan konfiguraatio 1), katso Kuva 12;
5.5 Paina ja pidä käynnistääksesi Merkkipulssitilan (ainoastaan konfiguraatio 2), katso Kuva 13;
5.6 Konfiguraation muutos, katso Kuva 14;

6. Akun varauksen ilmaisin:

6.1 Normaali tila, katso kuva 15-1;
6.2 Moonlight-tila, katso kuva 15-2;

7. Upouusi valontunnistustoiminto:

7.1 Linssin peittämisen aiheuttama tehotilan pudottaminen, katso kuva 16-1 ja 16-2;
7.2 Pakota High/Turbo-tilaan, katso kuva 17;

8. L-muotoinen jalusta, katso kuva 18;

(NO) Norwegian

Flerspråklig ordbok, se Tabell 3;

1. Produktspesifikasjon, se Tabell 1 og Tabell 2;
2. Fjern isolasjonsfilmen, se Figur 1;
3. Lading, se Figur 2;
4. Bruksanvisning for sidebryter nedenfor:

4.1 PÅ/AV, se Figur 3;
4.2 Låsing/ opplåsing, se Figur 4;
4.3 Moonshine, se Figur 5;
4.4 TURBO, se Figur 6;
4.5 Strobe, se Figur 7;
4.6 Endre lysstyrkenivå, se Figur 8;

5. Bruksanvisning for halebryter nedenfor:

5.1 Trykk (kun konfigurasjon 1), se Figur 9;
5.2 Trykk (kun konfigurasjon 1), se Figur 10;
5.3 Trykk og hold, se Figur 11;
5.4 Trykk og hold for å sende ut turbomodus (kun konfigurasjon 1), se Figur 12;
5.5 Trykk og hold for å sende ut strobemodus (kun konfigurasjon 2), se Figur 13;
5.6 Konfigurasjonsendring, se Figur 14;

6. Batteriindikator:

6.1 Normal modus, se Figur 15-1;
6.2 Måneskinnsmodus, se Figur 15-2;

7. Helt ny lyssensorfunksjon:

7.1 Hindring forårsaket av gjirreduksjonsfunksjon, se Figur 16-1 og 16-2;
7.2 Tvunget retur til High/Turbo, se Figur 17

8. L-formet stativ, se Figur 18;

(SV) Swedish

Flerspråkig ordbok, se Tabell 3;

1. Produktspecifikation, se Tabell 1 och Tabell 2;
2. Ta bort den isolerande filmen, se Figur 1;
3. Laddning, se Figur 2;
4. Bruksanvisning för sidobrytare nedan:

4.1 PÅ/AV, se Figur 3;
4.2 Låsning/ upplåsning, se Figur 4;
4.3 Moonshine, se Figur 5;
4.4 TURBO, se Figur 6;
4.5 Strobe, se Figur 7;
4.6 Ändra ljusstyrka, se Figur 8;

5. Driftinstruktioner för svansbrytare nedan:

5.1 Tryck (endast konfiguration 1), se Figur 9;
5.2 Tryck (endast konfiguration 1), se Figur 10;
5.3 Tryck och håll, se Figur 11;
5.4 Tryck och håll ned för att mata ut Turbo-läge (endast konfiguration 1), se Figur 12;
5.5 Tryck och håll ned för att mata ut Strobe-läge (endast konfiguration 2), se Figur 13;
5.6 Konfigurationsändring, se Figur 14;

6. Batteriindikator:

6.1 Normalläge, se Figur 15-1;
6.2 Månskensläge, se Figur 15-2;

7. Helt ny ljusavkänningsfunktion:

7.1 Hinder orsakad av växelreduktionsfunktion, se Figur 16-1 och 16-2;
7.2 Tvingad återgång till High/Turbo, se Figur 17;

8. L-formad ställning, se Figur 18;

(NL) Nederlands

Meertalig woordenboek, Tabel 3;

1. Product specificaties, zie Tabel 1 en Tabel 2;
2. Verwijder de isolerende folie, zie Figuur 1;
3. Opladen, zie Figuur 2;
4. Zijschakelaar gebruiksinstructies onderstaand:

4.1 AAN/UIT, zie Figuur 4;
4.2 Vergrendel / Ontgrendel, zie Figuur 4;
4.3 Moonlight, zie Figuur 5;
4.4 TURBO, zie Figuur 6;
4.5 Strobe, zie Figuur 7;
4.6 Helderheid wijzigen, zie Figuur 8;

5. Achterschakelaar gebruiksinstructies onderstaand:

5.1 Tik (alleen configuratie 1), zie figuur 9;
5.2 Druk op (alleen configuratie 1), zie figuur 10;
5.3 Tikken en vasthouden, zie figuur 11;
5.4 Houd ingedrukt om de Turbomodus uit te voeren (alleen configuratie 1), zie figuur 12;
5.5 Houd ingedrukt om de Strobe-modus uit te voeren (alleen configuratie 2), zie figuur 13;
5.6 Wijziging van de configuratie, zie figuur 14;

6. Batterij indicator:

6.1 Normale modus, zie Figuur 15-1;
6.2 Moonlight modus, zie Figuur 15-2;

7. Gloednieuwe licht-sensor functie:

7.1 Obstructie activeerd terugschakel functionaliteit, zie Figuur 16-1 en 16-2;
7.2 Geforceerd terugkeren naar High/Turbo, zie Figuur 17;

8. L-vormige standaard, zie Figuur 18;

(PL)Polska

Słownik wielojęzyczny, zob Tabela 3;

1. Specyfikacja produktu, zob Tabela 1 i Tabela 2;
2. Usu ń folię izolacyjną, zob Rysunek 1;
3. Ładowanie, zob Rysunek 2;
4. Instrukcja użycia włącznika bocznego poniżej:

4.1 WŁ/WYŁ, zob Rysunek 3;
4.2 Blokada / odblokowanie, zob Rysunek 4;
4.3 Światło księżyca, zob Rysunek 5;
4.4 TURBO, zob Rysunek 6;
4.5 Stroboskop, zob Rysunek 7;
4.6 Zmiana poziomu jasności, zob Rysunek 8;

5. Instrukcja użycia włącznika żelowego poniżej:

5.1 Dotknij (tylko konfiguracja 1), zob Rysunek 9;
5.2 Naciśnij (tylko konfiguracja 1), zob Rysunek 10;
5.3 Dotknij i przytrzymaj, zob Rysunek 11;
5.4 Dotknij i przytrzymaj by uzyskać tryb Turbo (tylko konfiguracja 1), zob Rysunek 12;
5.5 Dotknij i przytrzymaj by uzyskać tryb Strobe (tylko konfiguracja 2), zob Rysunek 13;
5.6 Zmiana konfiguracji, zob Rysunek 14;

6. Wskaźnik poziomu baterii:

6.1 Tryb normalny, zob Rysunek 15-1;
6.2 Tryb światła księżyca, zob Rysunek 15-2;

7. Zupełnie nowa funkcja wykrywania światła:

7.1 Redukcja funkcji z powodu przeszkody, zob Rysunek 16-1 und 16-2;
7.2 Wymuś powrót do Wysoki/Turbo, zob Rysunek 17;

8. Użyciu statywu w kształcie L, zob Rysunek 18;

(DE)Deutsch

Mehrsprachiges Wörterbuch, siehe Tabelle 3;

1. Produktspezifikationen, siehe Tabelle 1 und Tabelle 2;
2. Entfernen der Isolierfolie, siehe Abb. 1;
3. Aufladen, siehe Abb. 2;
4. Bedienung Seitenschalter:

4.1 Ein-/Ausschalten, siehe Abb. 3;
4.2 Sperren/Entsperren, siehe Abb. 4;
4.3 Moonlight, siehe Abb. 5;
4.4 TURBO, siehe Abb. 6;
4.5 Stroboskop, siehe Abb. 7;
4.6 Ändern der Helligkeitsstufe, siehe Abb. 8;

5. Bedienung Endkappenschalter:

5.1 Halb drücken (nur konfiguration 1), siehe Abb. 9;
5.2 Drücken (nur konfiguration 1), siehe Abb. 10;
5.3 Halb drücken und gedrückt halten, siehe Abb. 11;
5.4 Gedrückthalten, um den Turbomodus zu aktivieren (nur konfiguration 1), siehe Abb. 12;
5.5 Gedrückthalten, um den Blinklichtmodus auszugeben (nur konfiguration 2), siehe Abb. 13;
5.6 Änderung der Konfiguration, siehe Abb. 14;

6. Ladestandsanzeige:

6.1 Normaler Modus, siehe Abb. 15-1;
6.2 Moonlight Modus, siehe Abb. 15-2;

7. Neuer Abstandssensor:

7.1 Durch Verdecken ausgelöstes Dimmen, siehe Abb. 16-1 und 16-2;
7.2 Hoch/Turbo erzwingen, siehe Abb. 17;

8. Verwendung der L-Halterung, siehe Abb. 18;

(HU)Magyarország

Többnyelvű szótár, lásd 3. táblázat;

1. Műszaki adatok, lásd 1. táblázat és 2. táblázat;
2. Távolítsa el a szigetelőlapkát, lásd 1. ábra;
3. Töltés, lásd 2. ábra;
4. Az oldalkapcsoló használata az alábbiak szerint történik:

4.1 BE/KI, lásd 3. ábra;
4.2 Lezárás /feloldás, lásd 4. ábra;
4.3 Holdfény, lásd 5. ábra;
4.4 TURBÓ, lásd 6. ábra;
4.5 Stroboszkóp, lásd 7. ábra;
4.6 Fényerőszint változtatás, lásd 8. ábra;

5. A végkapcsoló használata az alábbiak szerint történik:

5.1 Érintse meg (csak Konfiguráció 1), lásd 9. ábra;
5.2 Nyomja meg (csak Konfiguráció 1), lásd 10. ábra;
5.3 Érintse meg és tartsa, lásd 11. ábra;
5.4 Nyomja meg és tartsa a Turbo mód kimenethez (csak Konfiguráció 1), lásd 12. ábra;
5.5 Nyomja meg és tartsa a Strobe mód kimenethez (csak Konfiguráció 2), lásd 13. ábra;
5.6 Konfiguráció változás, lásd 14. ábra;

6. Akkumulátor kijelzés:

6.1 Normál mód, lásd 15-1. ábra;
6.2 Holdfény mód, lásd 15-2. ábra;

7. Vadonatúj fényérzékelő funkció:

7.1 Takarás miatti fényerőcsökkentés funkció, lásd 16-1. és 16-2. ábra;
7.2 Kényszerített visszatérés az Erős/Turbó módra, lásd 17. ábra;

8. Az L-alakú konzol használata, lásd 18. ábra;

(RU) Русский

Многоязычный словарь, смотрите Таблицу 3;

1. Спецификация продукта, смотрите Таблицу 1 и Таблицу 2;
2. Снимите изолирующую пленку, смотрите Рисунок 1;
3. Зарядка, смотрите Рисунок 2;
4. Приведенные ниже инструкции по эксплуатации бокового выключателя:

4.1 Включение/Выключение, смотрите Рисунок 3;
4.2 Блокировка/разблокировка, смотрите Рисунок 4;
4.3 Лунный свет, смотрите Рисунок 5;
4.4 ТУРБО, смотрите Рисунок 6;
4.5 Стробоскоп, смотрите Рисунок 7;
4.6 Измените уровень яркости, смотрите Рисунок 8;

5. Приведенные ниже инструкции по эксплуатации заднего выключателя:

5.1 Коснитесь (только Конфигурация 1), смотрите Рисунок 9;
5.2 Нажмите (только Конфигурация 1), смотрите Рисунок 10;
5.3 Коснитесь и удерживайте, смотрите Рисунок 11;
5.4 Нажмите и удерживайте для вывода турбо-режима (только Конфигурация 1), см. рисунок 12;
5.5 Нажмите и удерживайте для вывода режима стробоскопа (только Конфигурация 2), смотрите Рисунок 13;
5.6 Изменение конфигурации, смотрите Рисунок 14;

6. Индикатор заряда батареи:

6.1 Обычный режим, смотрите Рисунок 15-1;
6.2 Режим лунного света, смотрите Рисунок 15-2;

7. Совершенно новая светочувствительная функция:

7.1 Препятствие, вызванное функцией понижающей передачи, смотрите Рисунок 16-1 и 16-2;
7.2 Принудительный возврат к Высокому/Турбо, смотрите Рисунок 17;

8. Применение подставки L-образной формы, смотрите Рисунок 18;

(ES) Español

Diccionario multilingüe, consulte la Tabla 3;

1. Características del producto, consulte la Tabla 1 y la Tabla 2;
2. Retire la película aislante, consulte la Figura 1;
3. Cargando, consulte la Figura 2;
4. Manual de uso del interruptor lateral:

4.1 Encendido/apagado, consulte la Figura 3;
4.2 Bloqueo/desbloqueo, consulte la Figura 4;
4.3 Modo de luz de luna, consulte la Figura 5;
4.4 Modo turbo, ver Figura 6;
4.5 Luz estroboscópica, consulte la Figura 7;
4.6 Cambiar el nivel de potencia, consulte la Figura 8;

5. Manual de uso del interruptor trasero:

5.1 Media pulsación (solo Configuración 1), consulte la Figura 9;
5.2 Pulsación competa (solo Configuración 2), consulte la Figura 10;
5.3 Media pulsación y mantenga presionado, consulte la Figura 11;
5.4 Mantenga pulsando para activar el modo Turbo (solo Configuración 1), consulte la Figura 12;
5.5 Mantenga pulsando para activar el modo Estroboscópico (solo Configuración 2), consulte la Figura 13;
5.6 Cambio de configuración, consulte la Figura 14;

6. Indicador de batería:

6.1 Modo normal, consulte la Figura 15-1;
6.2 Modo de luz de luna, consulte la Figura 15-2;

7. Nueva función de detección de luz:

7.1 Una obstrucción causa bajada de nivel de potencia, consulte la Figura 16-1 y 16-2;
7.2 Forzar retorno al modo Alto/Turbo, consulte la Figura 17;

8. Aplicación de soporte en forma de L, consulte la Figura 18;

(RO) Românesc

Dicționar în mai multe limbi, vezi Tabelul 3;

1. Specificațiile produsului, vezi Tabelul 1 și Tabelul 2;
2. Îndepărtați folia izolatoare, a se vedea Figura 1;
3. Încărcare, a se vedea Figura 2;
4. Instrucțiuni de operare a comutatorului lateral de mai jos:

4.1 Activat/Dezactivat, a se vedea Figura 3;
4.2 Blocare / Deblocare, a se vedea Figura 4;
4.3 Lumina lunii, a se vedea Figura 5;
4.4 TURBO, a se vedea Figura 6;
4.5 Stroboscop, a se vedea Figura 7;
4.6 Modificați nivelul de luminozitate, a se vedea Figura 8;

5. Instrucțiuni de utilizare a comutatorului din coadă de mai jos:

5.1 Apăsați (numai Configurație 1), vezi Figura 9;
5.2 Apăsați (numai Configurație 1), vezi Figura 10;
5.3 Apăsați și mențineți apăsat, vezi Figura 11;
5.4 Apăsați și mențineți apăsat pentru a ieși în modul turbo (numai Configurație 1), vezi Figura 12;
5.5 Apăsați și mențineți apăsat pentru a emite modul stroboscopic (numai Configurație 2), vezi Figura 13;
5.6 Modificarea configurației, vezi Figura 14;

6. Indicator de baterie:

6.1 Modul normal, a se vedea Figura 15-1;
6.2 Modul Lumina lunii, a se vedea Figura 15-2;

7. Funcție nouă de detectare a luminii:

7.1 Funcția de retrogradare cauzată de obstrucție, a se vedea Figura 16-1 și 16-2;
7.2 Reveniți forțat la High/Turbo, a se vedea Figura 17;

8. Aplicarea standului în formă de L, a se vedea Figura 18;

(UA) Ukrainian

Багатомовний словник, див. Таблицю 3;

1. Специфікація виробу, див. Таблицю 1 та Таблицю 2;
2. Зніміть ізоляційну плівку, див. Малюнок 1;
3. Заряджання, див. Малюнок 2;
4. Інструкція з експлуатації бічного перемикача наведена нижче:

4.1 Увімкнення/вимкнення, див. Малюнок 3;
4.2 Блокування/розблокування, див. Малюнок 4;
4.3 Режим "Місячного світла", див. мал. 5;
4.4 Турбо-режим, див. Малюнок 6;
4.5 Стробоскоп, див. Малюнок 7;
4.6 Зміна рівня яскравості, див. Малюнок 8;

5. Інструкція з експлуатації хвостового перемикача наведена нижче:

5.1 Торкніться (лише Конфігурація 1), див. Малюнок 9;
5.2 Натисніть (лише Конфігурація 1), див. Малюнок 10;
5.3 Натисніть і утримуйте, див. Малюнок 11;
5.4 Натисніть і утримуйте, щоб вивести режим Turbo (лише Конфігурація 1), див. Малюнок 12;
5.5 Натисніть і утримуйте, щоб вивести режим стробоскопа (лише Конфігурація 2), див. Малюнок 13;
5.6 Зміна конфігурації, див. Малюнок 14;

6. Індикатор заряду батареї:

6.1 Стандартний режим, див. Малюнок 15-1;
6.2 Режим "Місячного світла", див. Малюнок 15-2;

7. Нова функція розпізнавання світла:

7.1 Перешкода спричинила перемикання на нижчий рівень яскравості,див. Малюнок 16-1 та 16-2;
7.2 Примусове повернення до режиму "Високої яскравості/Турбо", див. Малюнок 17;

8. Застосування Г-подібної підставки, див. Малюнок 18;

(JP)日本語

多言語辞書は表3をご参照ください。

1. 製品仕様は表1および表2をご参照ください。
2. 絶縁シールを取り外します。図1をご参照ください。
3. 充電方法は図2をご参照ください。
4. サイドスイッチの操作方法は以下の通りです。

4.1 ON/OFFは図3をご参照ください。
4.2 ロックアウト/ロック解除は図4をご参照ください。
4.3 ムーンライトは図5をご参照ください。
4.4 ターボモードは図6をご参照ください。
4.5 ストロボモードは図7をご参照ください。
4.6 輝度レベルの変更は図8をご参照ください。

5. テールスイッチの操作方法は以下の通りです。

5.1 タップ (設定1のみ)、図 9 をご参照ください。
5.2 プレス (設定1のみ)、図 10 をご参照ください。
5.3 押したまま、図 11をご参照ください。
5.4 長押しすると、ターボモードが出力されます (設定1のみ)。図 12 をご参照ください。
5.5 長押しすると、ストロボモードが出力されます (設定2のみ)。図 13 をご参照ください。
5.6 設定変更は図 14 をご参照ください。

6. バッテリーインジケーター

6.1 ノーマルモードは図15-1をご参照ください。
6.2 ムーンモードは図15-2をご参照ください。

7. 全く新しい光感知機能

7.1 障害物によるシフトダウン機能は図16-1、図16-2をご参照ください。
7.2 強制的にハイ/ターボに戻します。図17をご参照ください。

8. L字型スタンドの使用方法は図18をご参照ください。

(KR) 한국어

다른 언어로 해당 단어를 확인하시려면 Table 3 를 참고해 주세요.

1. 제품 사양 및 제원은 Table 1과 Table 2 참고해 주세요.
2. 사용 전, 절연 필름과 렌즈 보호 필름 제거. Figure 1 참고
3. 충전하기. Figure 2 참고
4. 측면 스위치 작동 방법은 아래를 참고해 주세요.

4.1 전원 ON/OFF. Figure 3 참고.
4.2 잠금 및 해제. Figure 4 참고.
4.3 문라이트 모드. Figure 5 참고.
4.4 터보 모드. Figure 6 참고.
4.5 스트로브 모드. Figure 7 참고.
4.6 밝기 조절. Figure 8 참고.

5. 테일 스위치 작동 방법은 아래를 참고해 주세요.

5.1 버튼 가볍게 누르기(설정 1 모드만). Figure 9 참고.
5.2 버튼 끝까지 누르기(설정 1 모드만). Figure 10 참고.
5.3 버튼 가볍게 누른 채로 유지하기. Figure 11 참고.
5.4 버튼 누른 채 유지하여 터보 모드 켜기(설정 1 모드만). Figure 12 참고.
5.5 버튼 누른 채 유지하여 스트로브 모드 켜기(설정 2 모드만). Figure 13 참고.
5.6 설정 변경. Figure 14 참고.

6. 배터리 인디케이터 설명

6.1 일반 모드. Figure 15-1 참고.
6.2 문라이트 모드. Figure 15-2 참고.

7. 새로운 라이트 센스 기능

7.1 장애물 감지 시, 자동 출력 저하 기능. Figure 16-1 , 16-2 참고.
7.2 하이 또는 터보 모드로 자동 전환. Figure 17 참고.

8. 액세서리 사용 설명. Figure 18 참고.

(TH) ไทย

พจนานุกรมหลายภาษา โปรดดู Table 3;

1 พารามิเตอร์ผลิตภัณฑ์ โปรดดู Table 1 และ Table 2
2 ถอนแผ่นฉนวนออกก่อนใช้งาน โปรดดู Figure 1
3 วิธีการชาจาร์ โปรดดู Figure 2
4 สำหรับวิธีการใช้งานปุ่มด้านข้าง ตามด้านล่างนี้

4.1 เปิด/ปิดไฟฉาย โปรดดู Figure 3
4.2 ล็อค/ปลดล็อค โปรดดู Figure 4
4.3 โหมดแสงจันทร์ โปรดดู Figure 5
4.4 โหมดเทอร์โบ โปรดดู Figure 6
4.5 โหมดไฟแฟลช โปรดดู Figure 7
4.6 ปรับเปลี่ยนความแสงสว่าง โปรดดู Figure 8

5. สำหรับวิธีการใช้งานปุ่มหาง ตามด้านล่างนี้

5.1 แตะ (การกำหนดค่า 1 เท่านั้น) โปรดดู Figure 9
5.2 กด (การกำหนดค่า 1 เท่านั้น) โปรดดู Figure 10
5.3 แตะค้างไว้ โปรดดู Figure 11
5.4 กดค้างไว้เพื่อเอาต์พุตโหมดเทอร์โบ (การกำหนดค่า 1 เท่านั้น) โปรดดู Figure 12
5.5 กดค้างไว้เพื่อเอาต์พุตหมดแฟลช (การกำหนดค่า 2 เท่านั้น) โปรดดู Figure 13
5.6 การเปลี่ยนแปลงการกำหนดค่า โปรดดู Figure 14

6 ไฟแสดงสถานะแบตเตอรี่

6.1 โหมดปกติ โปรดดู Figure 15-1
6.2 โหมดแสงจันทร์ โปรดดู Figure 15-2

7 ฟังก์ชั่นครวจจับแสงใหม่ล่าสุด

7.1 สิ่งกีดขวางทำให้เกิดฟังก์ชั่นเปลี่ยนเกียร์ลง โปรดดู Figure 16-1 และ Figure 16-2
7.2 บังคับให้กลับไปที่โหมดความสว่างสูง /โหมดเทอร์โบ โปรดดู Figure 17

8 การประยุกต์ใช้ขาตั้งรูปตัว L โปรดดู Figure 18

(FR) Français

Dictionnaire multi-langues, voir Table 3 ;

1. Caractéristiques du produit, voir Table 1 et Table 2 ;
2. Retirer le film isolant, voir Figure 1 ;
3. Charger, voir Figure 2 ;
4. Instructions d'utilisation de l'interrupteur latéral ci-dessous :

4.1 Allumer/éteindre la lampe, voir Figure 3 ;
4.2 Verrouillage/déverrouillage, voir Figure 4 ;
4.3 Mode Luciole, voir Figure 5 ;
4.4 Mode Turbo, voir Figure 6 ;
4.5 Stroboscope, voir Figure 7 ;
4.6 Modifier le niveau de luminosité, voir Figure 8 ;

5. Instructions d'utilisation de l'interrupteur arrière ci-dessous :

5.1 Appuyer légèrement (configuration 1 uniquement), voir Figure 9 ;
5.2 Appuyer fortement (configuration 1 uniquement), voir Figure 10 ;
5.3 Appuyer légèrement et maintenir, voir Figure 11 ;
5.4 Appuyer fortement et maintenir pour Mode Turbo (configuration 1 uniquement), voir Figure 12 ;
5.5 Appuyer fortement et maintenir pour Mode Stroboscope (configuration 2 uniquement), voir Figure 13 ;
5.6 Changement de configuration, voir Figure 14 ;

6. Indicateur de batterie :

6.1 Mode Normal, voir Figure 15-1 ;
6.2 Mode Luciole, voir Figure 15-2 ;

7. Nouvelle fonction de capteur lumineux :

7.1 Diminution de puissance provoquée par une obstruction, voir Figure 16-1 et 16-2 ;
7.2 Forcer le retour au Mode Haut/Turbo, voir Figure 17 ;

8. Utilisation du support en forme de L, voir Figure 18 ;

(IT)Italiano

Dizionario multilingua, vedere Tabel 3;

1. Specifiche del prodotto, vedere Tabel 1 e Tabel 2;
2. Rimuovere la pellicola isolante, vedere Figura 1;
3. Ricarica, vedere Figura 2;
4. Di seguito le istruzioni per l'uso dell'interruttore laterale:

4.1 ON/OFF, vedere Figura 3;
4.2 Blocco/sblocco, vedere Figura 4;
4.3 Moonlight, vedi Figura 5;
4.4 TURBO, vedere Figura 6;
4.5 Strobo, vedere Figura 7;
4.6 Modificare il livello di luminosità, vedere Figura 8;

5. Istruzioni per l'uso dell'interruttore di coda di seguito:

5.1 Tocca (solo Configurazione 1), vedi Figura 9;
5.2 Premi (solo Configurazione 1), vedi Figura 10;
5.3 Tocca e tieni premuto, vedi Figura 11;
5.4 Tieni premuto per attivare la modalità Turbo (solo Configurazione 1), vedi Figura 12;
5.5 Tieni premuto per attivare la modalità Strobo (solo Configurazione 2), vedi Figura 13;
5.6 Modifica della configurazione, vedi Figura 14;

6. Indicatore della batteria:

6.1 Modalità normale, vedere Figura 15-1;
6.2 Modalità chia